

EDITAL DE LICITAÇÃO Nº 039/2025**ALIENAÇÃO DOS BENS MÓVEIS E VEÍCULOS CONSIDERADOS INSERVÍVEIS**

A **COMPANHIA CAMPOLARGUENSE DE ENERGIA - COCEL**, por intermédio de seu **Diretor Administrativo**, Sr. **Samir Moussa** torna público para conhecimento dos interessados que, nos termos da **Lei n.º 13.303, de 30 de junho de 2016** e com base no **Regulamento Interno de Licitações e Contratos**, aprovado pelo Conselho de Administração da COCEL, na data de 28 de junho de 2018 e publicado no Diário Oficial de Campo Largo, na data de 29 de junho de 2018, realizará **LICITAÇÃO VISANDO ALIENAÇÃO DOS BENS MÓVEIS E VEÍCULOS CONSIDERADOS INSERVÍVEIS E DE RECUPERAÇÃO ANTIECONÔMICA**, considerando bens qualificados como irrecuperáveis e/ou inservíveis à atividade empresarial desta concessionária de energia, em conformidade com as descrições e características constantes do ANEXO I do presente Edital.

1 - DISPOSIÇÕES PRELIMINARES

1.1 - O Procedimento Licitatório será realizado em **sessão pública**, no modo de **disputa aberto e por meio presencial**.

1.2 - As normas disciplinadoras da licitação serão sempre interpretadas em favor da ampliação da disputa entre as interessadas, observado o interesse da COCEL, a finalidade e a segurança da contratação.

1.3 - Os trabalhos serão conduzidos por empregado da COCEL, denominado Agente de Licitação, designado mediante Portaria expedida pela Diretoria Executiva, podendo ser auxiliado por equipe de apoio.

1.3.1 - O **Agente de Licitação** responsável pela presente Licitação será a **Sra. Ana Laura Lagner**, designado pela Portaria n.º 07/2025, de 14/07/2025.

1.3.2 - Na ausência do Agente de Licitação responsável, a presente Licitação será conduzida e julgada por um dos empregados públicos designados pela Portaria n.º 07/2025, de 14/07/2025.

1.4 - O valor estimado dos bens móveis considerados como inservíveis será detalhado no Anexo I, considerando o critério de julgamento adotado - **MAIOR OFERTA DE PREÇO**, por Lote, conforme art. 54, inciso VI, da Lei nº 13.303/16.

1.5 - Na contagem de todos os prazos estabelecidos neste Edital, excluir-se-á o dia de início e incluir-se-á do vencimento, sendo todos os prazos contados em dias úteis.

1.6 - Na hipótese de alteração do presente edital será enviada comunicação a todos os interessados que retiraram o instrumento, por meio de mensagem eletrônica (e-mail), bem como, divulgado no site da COCEL.

1.7 - Em nenhuma hipótese serão recebidos Documentação Complementar e Propostas fora do prazo estabelecido neste Edital, excetuadas as permissões legais.

1.8 - Declarada à abertura da Sessão de Disputa de Preços pelo Agente de Licitação, não mais serão admitidos novos proponentes.

1.9 - Limite para início da sessão: **09:00 horas do dia 24/10/2025.**

2 – DO OBJETO

2.1 - Constitui objeto da presente Licitação a **alienação de bens móveis considerados inservíveis** (obsoletos, fora dos padrões, antieconômicos ou irrecuperáveis) à atividade empresarial desta concessionária de energia elétrica, conforme **Anexo I**.

3 – DO HORÁRIO E LOCAL DE REALIZAÇÃO DA LICITAÇÃO

3.1 - A Sessão Presencial de processamento da presente Licitação será realizada no dia **24/10/2025**, com início às **09h00min**, no Pátio do **Almoxarifado** da Companhia Campolarguense de Energia – COCEL, sito a Av. Bom Jesus, nº 1099, Campo Largo – Paraná.

4 – DA IMPUGNAÇÃO E ESCLARECIMENTO DO ATO CONVOCATÓRIO

4.1 Conforme dispõe o artigo 47, § 1º do Regulamento de Licitações e Contratos da COCEL, qualquer pessoa, física ou jurídica, é parte legítima para impugnar edital de licitação, protocolando o pedido até **05 (cinco) dias úteis antes da data fixada para a abertura da licitação**, no endereço sede da concessionária (Rui Barbosa, nº 520, Centro, Município de Campo Largo – PR) ou através do email: licitacoes@cocel.com.br, devendo a COCEL julgar e responder à impugnação, em até 03 (três) dias úteis.

4.2 A impugnação feita tempestivamente não impedirá a licitante de participar do processo licitatório até o trânsito em julgado da decisão a ela pertinente.

4.3 Compete à autoridade competente signatária do instrumento convocatório decidir as impugnações interpostas.

4.4 Se a impugnação for julgada procedente, a COCEL deverá:

I – Na hipótese de ilegalidade insanável, anular a licitação total ou parcialmente;

II – Na hipótese de defeitos sanáveis, corrigir o ato, devendo:

a) republicar o aviso da licitação pela mesma forma que se deu o texto original, devolvendo o prazo de publicidade inicialmente definido, exceto se a alteração no instrumento convocatório não afetar a participação de interessados no certame;

b) comunicar a decisão da impugnação a todos os licitantes que retiraram o edital.

4.5 Se a impugnação for julgada improcedente, a COCEL deverá comunicar a decisão diretamente ao Impugnante, dando seguimento à licitação.

4.6 As respostas dadas aos esclarecimentos serão comunicadas a todos os interessados e passam a integrar o instrumento convocatório na condição de anexo, disponibilizando-os, na Internet, no site www.cocel.com.br.

5 – DA INTERPRETAÇÃO DOS DOCUMENTOS

5.1 - O proponente é responsável pela verificação e identificação de todos os documentos que integram este edital, assim como a interpretação do mesmo.

5.2 - Se o proponente encontrar discrepância ou omissões nesses documentos, ou ainda julgar necessárias quaisquer informações adicionais, deverá dirigir-se por escrito à COCEL, no endereço mencionado no preâmbulo deste edital, solicitando tais esclarecimentos.

5.3 - Ao fazer tal solicitação, o proponente deverá definir e indicar claramente a parte a ser esclarecida e assegurar-se que a COCEL a receba com pelo menos 02 (dois) dias úteis de antecedência em relação à data de abertura da sessão.

5.4 - As respostas serão publicadas na forma de Aditamentos e/ou Esclarecimentos no site www.cocel.com.br.

6. – DO CREDENCIAMENTO

6.1 O **credenciamento para representação** é o procedimento voltado à identificação dos Licitantes e de seus representantes legais, quando aqueles forem pessoas jurídicas, por meio da comprovação da existência de poderes para a prática de todos os atos inerentes aos mais variados procedimentos praticados pela COCEL.

6.2 Os interessados em participar da sessão serão devidamente credenciados, mediante a comprovação de poderes para formulação de ofertas verbais e prática dos demais atos do certame.

6.3 A **LICITANTE** deverá encaminhar os documentos ao **Agente de Licitação**, até às 16:00 horas do dia 23/10/2025 para credenciamento antecipado, **NÃO** sendo permitido credenciamento **no dia** da licitação.

6.4 A Licitante será representada por apenas um Representante Legal ou através de Procurador regularmente constituído, que devidamente identificado e credenciado, **será o único admitido a intervir e participar no procedimento licitatório**, no interesse da representada.

6.5 A identificação do interessado será realizada exclusivamente através da apresentação de documento identidade ou outro documento apto a tanto.

6.6 Consideram-se aptos os documentos mencionados no artigo 2º da Lei nº 12.037/2009.

6.7 - O credenciamento será efetuado da seguinte forma:

6.7.1 - PESSOA FÍSICA:

a) Cópia do Documento de Identidade (**RG**);

b) Cópia do Cadastro Nacional de Pessoa Física do Ministério da Fazenda (**CPF/MF**);

c) Menores de 18 (dezoito) anos somente poderão participar quando devidamente comprovarem a emancipação, a representação ou assistência pelo representante legal.

d) DECLARAÇÃO DE IDONEIDADE, DE CUMPRIMENTO DOS REQUISITOS DE HABILITAÇÃO E DE INEXISTÊNCIA DE FATO IMPEDITIVO (ANEXO II)

- e) Prova de regularidade com o **INSS**, mediante a apresentação da Certidão Negativa de Débitos relativos aos Tributos Federais e a Dívida Ativa da União;
- f) Prova de inexistência de débitos inadimplidos perante a **Justiça do Trabalho**, mediante a apresentação de certidão negativa, nos termos da Lei nº 12.440, de 7 de julho de 2011.

6.7.2 - PESSOA JURÍDICA:

I - Se dirigente, proprietário, sócio, ou assemelhado da empresa Proponente deverá encaminhar cópia do respectivo **estatuto ou contrato social em vigor**, devidamente registrado, ou Inscrição de Firma Individual – FI ou Registro de Empresário-RE, devidamente registrado na Junta Comercial, no qual estejam expressos seus poderes para exercer direitos e assumir obrigações em decorrência de tal investidura, e para a prática de todos os demais atos inerentes ao certame. Obrigatória à apresentação de documento de identidade ou outro documento apto a tanto.

a) No caso de sociedade por ações, o documento referido deverá estar acompanhado da comprovação de eleição de seus administradores.

b) Cópia do Documento de Identidade (**RG**);

c) Cópia do Cadastro Nacional de Pessoa Física do Ministério da Fazenda (**CPF/MF**);

d) DECLARAÇÃO DE IDONEIDADE, DE CUMPRIMENTO DOS REQUISITOS DE HABILITAÇÃO E DE INEXISTÊNCIA DE FATO IMPEDITIVO (ANEXO II)

e) Prova de regularidade com o **INSS**, mediante a apresentação da Certidão Negativa de Débitos relativos aos Tributos Federais e a Dívida Ativa da União;

f) Prova de regularidade ao Fundo de Garantia por Tempo de Serviço (**FGTS**), mediante a apresentação do Certificado de Regularidade do FGTS (CRF), e

g) Prova de inexistência de débitos inadimplidos perante a **Justiça do Trabalho**, mediante a apresentação de certidão negativa, nos termos da Lei nº 12.440, de 7 de julho de 2011.

6.7.3 - PROCURADOR

I - Se representante legal, deverá encaminhar **instrumento público ou particular de procuração, ou Termo de Credenciamento**, outorgado pelo(s) representante(s) legal(is) da licitante, comprovando a existência dos necessários poderes para formulação de lances de preços, firmar declarações, desistir ou apresentar razões de recurso, assinar Ata e praticar todos os demais atos inerentes ao certame. Nesta hipótese, deverá a procuração/termo de credenciamento estar acompanhada do ato de investidura do outorgante como dirigente da empresa.

6.8 Caso o contrato social ou o estatuto determinem que mais de uma pessoa deva assinar o Termo de Credenciamento/Procuração para o representante da empresa, **a falta de qualquer uma invalida o documento para os fins deste procedimento licitatório.**

6.9 Para exercer o direito de ofertar lances é obrigatória a presença da Licitante ou de seu representante, na sessão pública referente à licitação.

6.10 A não apresentação, incorreção do documento de credenciamento ou ausência do representante, importará em não apresentação de lances verbais, e nem fazer qualquer manifestação em nome da mesma na sessão de Licitação.

6.11 Os documentos para credenciamento deverão ser encaminhados **até a data de 23/10/2025** para o endereço abaixo ou através do e-mail licitacoes@cocel.com.br:

COMPANHIA CAMPOLARGUENSE DE ENERGIA – COCEL

End: Rua Rui Barbosa, n.º 520

Cidade de Campo Largo, PR – CEP 83601-140

LICITAÇÃO n.º 039/2025

Data de abertura: 24/10/2025.

Horário de abertura: 09:00 horas

Proponente:

7. – DAS CONDIÇÕES DE PARTICIPAÇÃO NA LICITAÇÃO

7.1 - Poderão participar da presente Licitação, pessoas físicas maiores e capazes, e as pessoas jurídicas devidamente constituídas.

7.2 - Cada pessoa física ou jurídica apresentar-se-á com apenas um representante que, devidamente munido de documentos de identificação ou credencial, será o único admitido a intervir nas fases do procedimento licitatório, respondendo assim, por todos os efeitos de sua representação.

7.3 - Nenhuma pessoa, ainda que credenciada, poderá representar mais de um participante.

7.4 - Não poderão participar da Licitação, na figura de licitantes, os empregados da COCEL, os integrantes da Comissão Especial de Licitação, os Diretores e Membros do Conselho de Administração e Fiscal, bem como os menores de idade, excluídos os emancipados.

7.5 - Poderão participar da presente licitação todos os interessados que preencherem as condições exigidas no presente edital.

7.6 – Conforme determina o artigo 7º do Regulamento Interno de Licitações e Contratos da COCEL, estará impedida de participar de licitações e de ser contratada pela COCEL a empresa:

I - cujo administrador ou sócio detentor de mais de 5% (cinco por cento) do capital social seja diretor ou empregado da COCEL;

II - suspensão pela COCEL;

III - declarada inidônea pela União, por Estado, pelo Distrito Federal ou pelo município de Campo Largo/PR, enquanto perdurarem os efeitos da sanção;

IV - constituída por sócio de empresa que estiver suspensa, impedida ou declarada inidônea;

V - cujo administrador seja sócio de empresa suspensa, impedida ou declarada inidônea;

LICITAÇÃO N.º 039/2025

Companhia Campolarguense de Energia – COCEL

Fone/Fax (0xx41) 3032-9200 - R. Rui Barbosa, 520 - Cx. Postal 715 - Campo Largo - PR - CEP 83.601-140
CNPJ 75.805.895/0001-30 - Inscrição Estadual 10802030-00

- VI** - constituída por sócio que tenha sido sócio ou administrador de empresa suspensa, impedida ou declarada inidônea, no período dos fatos que deram ensejo à sanção;
- VII** - cujo administrador tenha sido sócio ou administrador de empresa suspensa, impedida ou declarada inidônea, no período dos fatos que deram ensejo à sanção;
- VIII** - que tiver, nos seus quadros de diretoria, pessoa que participou, em razão de vínculo de mesma natureza, de empresa declarada inidônea.

7.7 - Aplica-se a vedação prevista no item 7.6:

- I** - à contratação do próprio empregado ou dirigente, como pessoa física, bem como à participação dele em procedimentos licitatórios, na condição de licitante;
- II** - a quem tenha relação de parentesco, até o terceiro grau civil, com:
 - a)** diretor da COCEL;
 - b)** empregado da COCEL cujas atribuições envolvam a atuação na área responsável pela licitação ou contratação;
 - c)** Prefeito Municipal de Campo Largo/PR.
- III** - cujo proprietário, mesmo na condição de sócio, tenha terminado seu prazo de gestão ou rompido seu vínculo com a COCEL há menos de 6 (seis) meses.

8 - DA VISITAÇÃO DOS BENS MÓVEIS INSERVÍVEIS

8.1 - A todos os interessados é proporcionado o direito de visitação dos bens móveis inservíveis, os quais não poderão alegar, sob qualquer circunstância, motivo ou situação, desconhecê-lo, nem tampouco ingressar em juízo com Ação Redibitória ou equivalente, a fim de minorar o valor ou pleitear qualquer espécie de indenização, tendo em vista sua qualificação inicial como bens móveis inservíveis à atividade empresarial.

8.2 - Os bens doravante mencionados serão vendidos no estado e condições que se encontram, pressupondo-se que tenham sido previamente examinados pelos licitantes, não cabendo qualquer reclamação posterior quanto às suas qualidades e condições intrínsecas e extrínsecas.

8.3 - As fotos constantes no ANEXO I do presente Edital são meramente ilustrativas, devendo o arrematante visitar e vistoriar os bens.

8.4 - A visitação dos bens inservíveis poderá ocorrer no período de **15/10/2025 a 22/10/2025**, no Almoxarifado da Companhia Campolarguense de Energia – COCEL, sito a Av. Bom Jesus, 1099, Bairro Bom Jesus, Campo Largo – Paraná, no horário das 08h30 às 11h00 horas e das 13h30 às 16h00 horas, e será acompanhado por um empregado público do Almoxarifado, mediante prévio agendamento pelo telefone (041) 3032-9227. **(Não será permitida visitação sem o devido agendamento)**

8.5 – Os bens inservíveis serão alienados no estado em que se encontram, não sendo de responsabilidade da COCEL, quaisquer consertos, reparos, desmonte ou mesmo

providências, como a retirada ou transporte dos bens, não cabendo, pois, a respeito deles, qualquer reclamação posterior quanto às suas qualidades intrínsecas ou extrínsecas.

9 – DOS LANCES

9.1 – Os lances serão VERBAIS, PÚBLICOS e SUCESSIVOS, de forma individual, a partir do preço mínimo estabelecido no **Anexo I**, obedecendo à sequência crescente dos valores das propostas, **considerando-se vencedor a licitante que oferecer a MAIOR OFERTA DE PREÇO**.

9.2 – Os bens serão alienados por lote, podendo ser reiniciado o procedimento para o lote que não obtiver lances em primeira chamada.

9.3 – Os lances não poderão ser inferiores aos valores estabelecidos pela avaliação mínima, conforme Anexo I.

9.3.1 – Após a apresentação da proposta de lance, não caberá desistência, salvo por motivo decorrente de fato superveniente e aceito pelo Agente de Licitação.

9.3.2 – É vedada a oferta de lance com vistas ao empate.

9.3.3 – Os lances iniciais deverão ser iguais ou superiores ao valor da avaliação, observada o aumento mínimo entre os lances de:

- ✓ R\$ 5,00 (cinco reais) para o item **01**,
- ✓ R\$ 0,10 (dez centavos) para os itens **02, 03, 13, 14 e 19**,
- ✓ R\$ 10,00 (dez reais) para os itens **04, 05, 06, 07, 08, 09, 10 e 11**,
- ✓ R\$ 0,01 (um centavo), para os itens **12, 15 e 18**,
- ✓ R\$ 0,05 (cinco centavos), para os itens **16 e 17**,
- ✓ R\$ 100,00 (cem reais) para os itens **20, 21, 22, 23, 24, 25, 26 e 27**.

9.4 – Os lotes que apresentam preço por quilograma tem sua quantidade estimada, portanto a definição do valor total somente se dará quando da retirada do material e devida pesagem.

9.5 – O custo de retirada dos bens, bem como a pesagem será de responsabilidade do licitante arrematador, o qual deverá apresentar no início de carregamento a tara do veículo vazio e na saída o peso total.

9.6 – A retirada dos bens inservíveis, que necessitem de pesagem, será estabelecida conforme segue:

9.6.1 – Se o total do peso constatado por ocasião da pesagem for maior, o comprador deverá pagar a diferença do volume que ultrapassar o descrito no lote, multiplicado pelo valor do Quilograma arrematado, e

9.6.2 – Se o total de peso constatado por ocasião da pesagem for menor, o arrematante será reembolsado pela diferença faltante, seguindo a mesma regra acima.

9.7 – A pesagem será realizada em Campo Largo, sempre acompanhado por um empregado público da COCEL.

9.8 - O lote de transformadores inservíveis (Lote nº 11) será alienado na sua totalidade, independentemente do transformador estiver queimado ou faltando alguma peça, mas que estejam depositados em nosso Almoxarifado;

9.9 - Da Sessão lavrar-se-á Ata circunstanciada na qual serão registradas ocorrências relevantes e que, ao final, será assinada pelo Agente de Licitação e pela equipe de apoio.

10 - DOS VEÍCULOS e BENS MÓVEIS INSERVÍVEIS

10.1 - O arrematante deverá consultar os veículos junto ao Detran da unidade federativa, para tomar ciência sobre se há questões de montas, impedimentos e Certificação de Segurança Veicular (CSV) registrados, entre outros, pois ficará a suas expensas a regularização, sendo de sua total responsabilidade todo procedimento para legalização documental e mecânica, visando ao retorno do veículo à condição de apto à circulação.

10.2 - Caso seja necessária a remarcação de CHASSI, VIDRO ou MOTOR, o arrematante está ciente de que é responsável pela sua regularização.

10.3 - As descrições dos lotes estarão disponíveis no Anexo I deste edital. Os bens aqui relacionados serão vendidos e entregues no estado e condições em que se encontram e sem garantia, não cabendo ao agente de licitação e à COCEL a responsabilidade por qualquer problema ou defeito que venha a ser constatado posteriormente, na constituição, composição ou funcionamento dos bens licitados, pressupondo, no oferecimento de lances, o conhecimento das características e situação dos bens ou o risco consciente do arrematante, não aceitando a respeito deles qualquer reclamação ou desistência posterior, quanto às suas qualidades intrínsecas ou extrínsecas, procedência ou especificação.

10.4 - Fica sob responsabilidade do arrematante a posterior revisão técnica dos sistemas e peças integrantes de cada lote.

10 – DA RETIRADA DOS VEICULOS E BENS INSERVÍVEIS

10.1 – DOS VEICULOS

10.1.1 - Os veículos somente poderão ser retirados após Comunicado de Venda realizado.

10.1.2 - As despesas referentes à transferência dos veículos serão por conta dos arrematantes.

10.1.3 - Em caso de contratação de despachante, deverá ser realizada pelo próprio arrematante, não cabendo a COCEL e/ou ao agente de licitação nenhuma responsabilidade sobre o serviço prestado pelos mesmos.

10.2 – Os materiais inservíveis encontram-se depositados em nosso Almoxarifado, sendo responsabilidade do arrematador, a retirada dos mesmos no prazo máximo de 10 (dez) dias úteis **sob prévio agendamento**, a contar da data da Sessão Presencial.

10.3 – A desistência do arrematante em realizar o pagamento dos materiais implica na suspensão do direito de participar dos leilões da Companhia pelo prazo

de 24 meses, hipótese em que os bens poderão ser negociados com o licitante interessado subsequente ou reintegrados ao patrimônio da COCEL.

10.4 – A desistência do arrematante de retirar os materiais implica na perda do valor pago no ato da Licitação, hipótese em que os bens serão reintegrados ao patrimônio da COCEL, sem qualquer restituição ao arrematante, ou será dado o fim que melhor lhe couber.

10.5 - A retirada dos bens arrematados, com todas as suas implicações, inclusive carregamento e transporte, correrão por conta e risco do arrematante, que arcará com todos os custos necessários.

10.6 - Não será permitido, no local onde está estocado, realizar nenhum tipo de desmonte, adaptação ou manutenção nos bens arrematados.

10.7 - Obriga-se também o arrematante a remover qualquer elemento que identifique os bens como pertencentes a COCEL, após a sua retirada.

10.8 – A retirada dos bens inservíveis será acompanhada e fiscalizada por um empregado público da COCEL, indicado pelo Diretor Administrativo.

10.9 – Todos os custos com impostos, taxas, fretes e demais despesas que porventura ocorra será de responsabilidade da Licitante vencedora.

11 – DO PAGAMENTO

11.1 – A licitante vencedora deverá pagar o valor total do lote imediatamente ao encerramento da fase de lances, sendo que tal pagamento poderá ser realizado por meio de dinheiro em espécie, transferência bancária ou PIX.

11.1.1 – Se o pagamento for realizado por **transferência bancária ou PIX** deverá ser encaminhado o comprovante para o e-mail licitacoes@cocel.com.br ou para o **whatsapp** comercial informado pelos agentes no momento do pagamento.

11.2 - A retirada do bem(ns) alienado(s) deverá(ão) ocorrer no prazo de até 10 (dez) dias úteis a contar da data da Sessão Presencial e **sob prévio agendamento**.

11.3 Será emitida Nota Fiscal de venda após a realização do pagamento total na sede da COCEL.

11.4 - Não será permitida a utilização de Títulos da Dívida Pública para nenhuma das condições de pagamento.

11.5 - Se **ao encerramento da fase de lances** os pagamentos não forem efetivados pelo arrematante, este será considerado desistente e a venda será cancelada. Nesse caso, haverá a cobrança dos valores abaixo descritos a título de multa:

11.5.1 - Valor de 15% (quinze por cento) do valor total do lote, com base no lance vencedor, sendo recolhida a Vendedora a título de multa;

11.6 - A emissão de Nota de Arrematação deverá ocorrer apenas em nome do arrematante.

11.7 - Aqueles que não cumprirem com o pagamento do lote ao qual foi arrematado, estarão prejudicando uma licitação e serão penalizados por este ato.

12 - DA ADJUDICAÇÃO E DA HOMOLOGAÇÃO

12.1 - Declarada a vencedora do certame, o Agente de Licitação efetuará a adjudicação do objeto.

12.2 - Estando o processo licitatório regularmente formado e desenvolvido, o Diretor Administrativo irá homologá-lo.

13 – DA AUSÊNCIA DE TAXA A TÍTULO DE COMISSÃO DO AGENTE DE LICITAÇÃO

13.1 - Não haverá cobrança de taxa a título de comissão do Agente de Licitação, em analogia ao trabalho desenvolvido por leiloeiro oficial, haja vista a condução da presente licitação pública por empregado público capacitado, devidamente designado pelo Diretor Presidente nos termos da **Portaria nº 007/2025**.

14 - DAS DISPOSIÇÕES GERAIS

14.1 - As proponentes são responsáveis pela fidelidade e legitimidade das informações e dos documentos apresentados em qualquer fase da licitação.

14.2 - Em nenhuma hipótese serão aceitas desistências dos arrematantes ou alegações de desconhecimento das condições deste Edital, para eximir-se da obrigação gerada.

14.3 - Nenhuma indenização será devida as proponentes pela elaboração ou pela apresentação de documentação exigida pelo presente Edital, cujo desconhecimento não poderá alegar.

14.4 - A apresentação das propostas implicará na plena aceitação, por parte da proponente, das condições estabelecidas neste Edital e seus Anexos.

14.5 - O Diretor Presidente da COCEL poderá revogar a presente licitação em face de razões de interesse público, derivado de fato superveniente devidamente comprovado, pertinente e suficiente para justificar tal conduta, devendo anulá-la por ilegalidade, de ofício, ou por provocação de qualquer pessoa, mediante ato escrito e fundamentado.

14.7 - É facultado à Comissão de Licitação e ao Agente de Licitação, em qualquer fase do certame, promover as diligências que entender necessárias, adotando medidas de saneamento destinadas a esclarecer informações, corrigir impropriedades meramente formais na proposta, documentação de habilitação ou complementar a instrução do processo.

14.8 - A Comissão de Licitação e o Agente de Licitação poderão conceder aos Licitantes o prazo de 3 (três) dias úteis para a juntada posterior de documentos cujo conteúdo retrate situação fática ou jurídica já existente na data da apresentação da proposta.

14.9 - O desatendimento de exigências formais não essenciais não importará no afastamento da proponente, desde que seja possível a aferição da sua qualificação e a exata compreensão da sua proposta, durante a realização da Sessão Pública de Licitação.

14.10 - As normas que disciplinam esta Licitação serão interpretadas em favor da ampliação da disputa entre os interessados, desde que não comprometam o interesse

público e a segurança jurídica da contratação.

14.11 - No caso de alteração deste Edital no curso do prazo estabelecido para o recebimento das propostas de preços e documentos de habilitação, este prazo será reaberto, exceto quando, inquestionavelmente, a alteração não afetar a formulação das propostas.

14.12 - Todos os participantes da presente Licitação se obrigam de forma definitiva irrecorrível, a acatar todas as condições deste edital, as quais são de conhecimento de todos.

14.13 - Não serão aceitos lances via e-mail ou mensagens eletrônicas de qualquer tipo.

14.14 - Os arrematantes que porventura não comprovarem a quitação total do lote arrematado, no prazo estipulado, poderão ser penalizados na forma da Lei, conforme previsto no artigo 335 do Código Penal ("**Impedir, perturbar ou fraudar concorrência Pública ou venda em hasta pública, promovida pela administração federal, estadual ou municipal**", ou por entidade paraestatal"), cumulativamente com as sanções previstas neste Edital.

14.15 - Os participantes da presente licitação autorizam a filmagem e gravação dos trabalhos desenvolvidos durante a Sessão Presencial.

14.16 - Cópias do Edital e seus Anexos estão integralmente disponível no site da COCEL – <http://transparencia.cocel.com.br/licitacoes-em-aberto/> **Licitações em aberto – Licitação 039/2025.**

14.17 - Encerrada a Licitação, será lavrada ata ao final da sessão, em que constará os bens inservíveis alienados, bem como o correspondente arrematante, com seus valores, e os trabalhos desenvolvidos na licitação, a qual será assinada pelo Agente de Licitação e membros da Comissão de Licitação.

14.18 - Para dirimir eventuais controvérsias oriundas da presente Licitação, as partes elegem o foro da Comarca de Campo Largo – PR, com expressa renúncia a outro qualquer, por mais privilegiado que se apresente.

14.19 - Aos casos omissos aplicam-se as demais disposições da Lei nº 13.303/2016 e do Regulamento Interno de Licitações e Contratos da COCEL.

Campo Largo, 25 de setembro de 2025.

SAMIR MOUSSA

Diretor Administrativo

LICITAÇÃO N.º 039/2025

Companhia Campolarguense de Energia – COCEL

Fone/Fax (0xx41) 3032-9200 - R. Rui Barbosa, 520 - Cx. Postal 715 - Campo Largo - PR - CEP 83.601-140
CNPJ 75.805.895/0001-30 - Inscrição Estadual 10802030-00

DOS ANEXOS:

- **Anexo I** – MEMORIAL DESCRITIVO E AVALIAÇÃO MÍNIMA;
- **Anexo II** – MODELO DE DECLARAÇÃO DE IDONEIDADE PESSOA JURIDICA;
- **Anexo II** – MODELO DE DECLARAÇÃO DE IDONEIDADE PESSOA FISICA;
- **Anexo IV** – MODELO DE RECIBO DE ARREMATAÇÃO PESSOA JURÍDICA,
- **Anexo V** – MODELO DE RECIBO DE ARREMATAÇÃO PESSOA FÍSICA, e
- **Anexo VI** - MODELO DE PROCURAÇÃO.

ANEXO I - MEMORIAL DESCRITIVO E AVALIAÇÃO

Constitui objeto da **LICITAÇÃO VISANDO ALIENAÇÃO DE BENS MÓVEIS INSERVÍVEIS**, a seguir descritos com seu valor mínimo e imagens:

LOTE	DESCRIÇÃO DO LOTE	Lance mínimo Leilão
01	LOTE COM 04 (QUATRO) ESCADAS (USADAS) EM FIBRA DE VIDRO. NO ESTADO QUE SE ENCONTRAM.	R\$ 200,00 O LOTE
02	SUCATA DE ALUMINIO ESTAMPADO DE LUMINÁRIAS. APROXIMADAMENTE 100 KG *	R\$ 5.00 o KG.
03	SUCATA DE ALUMÍNIO. APROXIMADAMENTE 30 KG *	R\$ 5,00 o KG.
04	LOTE COM 9 (NOVE) UNIDADES DE POSTES B-300/11 METROS.	R\$ 1.000,00 o LOTE
05	LOTE COM 35 (TRINTA E CINCO) POSTES D-200/11 METROS.	R\$ 3.500,00 o LOTE
06	LOTE COM 35 (TRINTA E CINCO) POSTES D-200/11 METROS.	R\$ 3.500,00 o LOTE
07	LOTE COM 26 (VINTE E SEIS) POSTES D-200/9 METROS.	R\$ 1.300,00 o LOTE
08	LOTE COM 12(DOZE) SENDO 2 (DOIS) POSTES B-600/11 MTS E 10 (DEZ) B-600/9 METROS.	R\$ 1.100,00 o LOTE
09	LOTE DE POSTES QUEBRADOS COM DIVERSOS TAMANHOS.	R\$ 1.500,00 o LOTE
10	LOTE COM APROXIMADAMENTE 300 (TREZENTAS) CRUZETAS TIPO T E CRUZETAS RETAS.	R\$ 2.000,00 o LOTE
11	LOTE COM 42 (QUARENTA E DOIS) TRANSFORMADORES DE POTENCIA E VALORES CONFORME TABELA ABAIXO.	R\$ 7.655,00 o LOTE
12	SUCATA DE CABOS TELEFÔNICOS. APROXIMADAMENTE 1.500 KG*.	R\$ 0,30 o KG.
13	SUCATA CABO NU DE ALUMINIO COM E SEM ALMA DE AÇO. APROXIMADADAMENTE 3.000 KG*.	R\$ 4,10 o KG.
14	SUCATA DE CABO MULTIPLEXADO DE ALUMÍNIO ISOLADO. APROXIMADAMENTE 1.000 KG*.	R\$ 4,10 o KG.
15	SUCATA DE MEDIDORES DE ENERGIA, ELETROELETRONICOS E MECANICOS. APROXIMADAMENTE 200 KG*.	R\$ 1,50 o KG.
16	SUCATA DE REATORES DE ILUMINAÇÃO PÚBLICA DIVERSAS POTENCIAS. APROXIMADAMENTE 2.000 KG*.	R\$ 2,00 o KG.
17	SUCATA EM GERAL: FERROS, SUPORTES, PARAFUSOS, ALÇAS, PEÇAS DE VEÍCULOS. APROXIMADAMENTE 2.000 KG*.	R\$ 1,30 o KG.

LICITAÇÃO N.º 039/2025

Companhia Campoparguense de Energia – COCEL

Fone/Fax (0xx41) 3032-9200 - R. Rui Barbosa, 520 - Cx. Postal 715 - Campo Largo - PR - CEP 83.601-140
CNPJ 75.805.895/0001-30 - Inscrição Estadual 10802030-00

18	SUCATA DE ISOLADORES, PARARAIS E CHAVES. APROXIMADAMENTE 3.000 KG*.	R\$ 1,20 o KG.
19	SUCATA DE FIOS DE COBRE ISOLADOS. APROXIMADAMENTE 100 KG*.	R\$ 6,00 o KG.
20	CAMINHÃO F-4000 4X4 ANO/MODELO 2011, DIESEL. PLACAS AUM-7406. CARROCERIA EM MADEIRA GRANELEIRA DUAS TAMPAS. NAS CONDIÇÕES QUE SE ENCONTRA. 70% TABELA FIPE LANCE MÍNIMO.	R\$ 136.800,00
21	VOLKSWAGEM PARATI 1.6 ANO/MODELO 2006/2007, FLEX. PLACAS AOH-1748. NAS CONDIÇÕES QUE SE ENCONTRA. 70% TABELA FIPE LANCE MÍNIMO.	R\$ 19.921,00
22	MOTOCICLETA HONDA NXR 160 BROS ANO/MODELO 2016. PLACAS BAT-7482. NAS CONDIÇÕES QUE SE ENCONTRA. 70% TABELA FIPE LANCE MÍNIMO.	R\$ 10.274,00
23	MOTOCICLETA YAMAHA CROSSER 150 ANO/MODELO 2023. PLACAS SEN-0D41. NAS CONDIÇÕES QUE SE ENCONTRA. 70% TABELA FIPE LANCE MÍNIMO.	R\$ 13.127,00
24	MOTOCICLETA YAMAHA CROSSER 150 ANO/MODELO 2023. PLACAS SEN-0D42. NAS CONDIÇÕES QUE SE ENCONTRA. 70% TABELA FIPE LANCE MÍNIMO.	R\$ 13.127,00
25	SANDERO AUTHENTIQUE 1.0 HIFLEX ANO/MODELO 2016. PLACAS BAU-0866. NAS CONDIÇÕES QUE SE ENCONTRA. 70% TABELA FIPE LANCE MÍNIMO.	R\$ 24.444,00
26	SANDERO AUTHENTIQUE 1.0 HIFLEX ANO/MODELO 2016. PLACAS BAU-0869. NAS CONDIÇÕES QUE SE ENCONTRA. 70% TABELA FIPE LANCE MÍNIMO.	R\$ 24.444,00
27	SANDERO AUTHENTIQUE 1.0 HIFLEX ANO/MODELO 2016. PLACAS BAU-0894. NAS CONDIÇÕES QUE SE ENCONTRA. 70% TABELA FIPE LANCE MÍNIMO.	R\$ 24.444,00

LOTE 11 – DESDOBRAMENTO DAS QUANTIDADES DE TRANSFORMADORES / POTÊNCIA

MONOFÁSICOS POTÊNCIA	QUANTIDADE	VALOR UNITARIO	VALORES EM R\$
5	2	40,00	80,00
7,5	1	45,00	45,00

LICITAÇÃO N.º 039/2025

Companhia Campolarguense de Energia – COCEL

Fone/Fax (0xx41) 3032-9200 - R. Rui Barbosa, 520 - Cx. Postal 715 - Campo Largo - PR - CEP 83.601-140
CNPJ 75.805.895/0001-30 - Inscrição Estadual 10802030-00

10	10	66,00	660,00
15	9	100,00	900,00
25	2	105,00	210,00
TRIFÁSICOS POTÊNCIA	QUANTIDADE	VALOR UNITARIO	VALORES EM R\$
15	1	150,00	150,00
30	8	240,00	1.920,00
45	6	330,00	1.980,00
75	1	540,00	540,00
112,5	2	585,00	1.170,00
VALOR TOTAL DO LOTE			7.655,00
QUANTIDADE TOTAL	42(QUARENTA E DOIS) TRANSFORMADORES		

LOTE 01 - ESCADAS

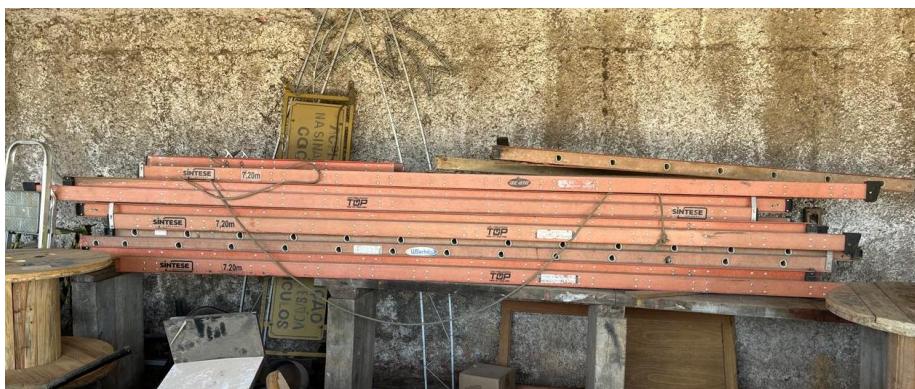

LOTE 2 – SUCATA ALUMÍNIO ESTAMPADO LUMINÁRIAS



LICITAÇÃO N.º 039/2025

Companhia Campoparguense de Energia – COCEL

Fone/Fax (0xx41) 3032-9200 - R. Rui Barbosa, 520 - Cx. Postal 715 - Campo Largo - PR - CEP 83.601-140
CNPJ 75.805.895/0001-30 - Inscrição Estadual 10802030-00

LOTE 3 – SUCATA DE ALUMÍNIO



LOTE 04 – POSTE B-300/11 METROS



LOTES 5 – POSTES D-200/11 METROS



LICITAÇÃO N.º 039/2025

Companhia Campolarguense de Energia – COCEL

Fone/Fax (0xx41) 3032-9200 - R. Rui Barbosa, 520 - Cx. Postal 715 - Campo Largo - PR - CEP 83.601-140
CNPJ 75.805.895/0001-30 - Inscrição Estadual 10802030-00

LOTES 6 – POSTES D-200/11 METROS



LOTE 7 – POSTES D-200/9 METROS



LOTE 8 – POSTES B-600 11 METROS E B-600/9 METROS



LOTE 9 – SUCATA DE POSTES QUEBRADOS



LOTE 10 – CRUZETAS DE CONCRETO TIPO T E RETAS



LOTE 11 – TRANSFORMADORES



LICITAÇÃO N.º 039/2025

Companhia Campoparguense de Energia – COCEL

Fone/Fax (0xx41) 3032-9200 - R. Rui Barbosa, 520 - Cx. Postal 715 - Campo Largo - PR - CEP 83.601-140
CNPJ 75.805.895/0001-30 - Inscrição Estadual 10802030-00

LOTE 12 – SUCATA DE CABOS TELEFÔNICOS



LOTE 13 – SUCATA DE CABO NU ALUMINIO COM E SEM ALMA DE AÇO



LOTE 14 – SUCATA DE CABO DE ALUMÍNIO MULTIPLEXADO



LICITAÇÃO N.º 039/2025

Companhia Campoparguense de Energia – COCEL

Fone/Fax (0xx41) 3032-9200 - R. Rui Barbosa, 520 - Cx. Postal 715 - Campo Largo - PR - CEP 83.601-140
CNPJ 75.805.895/0001-30 - Inscrição Estadual 10802030-00

LOTE 15 – SUCATA DE MEDIDORES



LOTE 16 – SUCATA DE REATORES



LICITAÇÃO N.º 039/2025

Companhia Campolarguense de Energia – COCEL

Fone/Fax (0xx41) 3032-9200 - R. Rui Barbosa, 520 - Cx. Postal 715 - Campo Largo - PR - CEP 83.601-140
CNPJ 75.805.895/0001-30 - Inscrição Estadual 10802030-00

LOTE 17- SUCATA EM GERAL



LOTE 18 - SUCATA ISOLADORES, PARA-RAIOS E CHAVES



LICITAÇÃO N.º 039/2025

Companhia Campoparguense de Energia – COCEL

Fone/Fax (0xx41) 3032-9200 - R. Rui Barbosa, 520 - Cx. Postal 715 - Campo Largo - PR - CEP 83.601-140
CNPJ 75.805.895/0001-30 - Inscrição Estadual 10802030-00

LOTE 19 – SUCATA DE FIOS DE COBRE ISOLADOS



LOTE 20 – CAMINHÃO F-4000 4X4 ANO/MODELO 2011 DIESEL PLACAS AUM-7406



LICITAÇÃO N.º 039/2025

Companhia Campolarguense de Energia – COCEL

Fone/Fax (0xx41) 3032-9200 - R. Rui Barbosa, 520 - Cx. Postal 715 - Campo Largo - PR - CEP 83.601-140
CNPJ 75.805.895/0001-30 - Inscrição Estadual 10802030-00

LOTE 21 – VOLKSWAGEN PARATI 1.6 ANO/MODELO 2006/2007 PLACAS AOH-1748



LICITAÇÃO N.º 039/2025

Companhia Campoparguense de Energia – COCEL

Fone/Fax (0xx41) 3032-9200 - R. Rui Barbosa, 520 - Cx. Postal 715 - Campo Largo - PR - CEP 83.601-140
CNPJ 75.805.895/0001-30 - Inscrição Estadual 10802030-00

LOTE 22 – MOTOCICLETA HONDA BROS 2016 PLACAS BAT-7482



LOTE 23 – MOTOCICLETA YAMAHA CROSSER ANO/MODELO 2023 PLACAS SEN-0D41



LICITAÇÃO N.º 039/2025

Companhia Campolarguense de Energia – COCEL

Fone/Fax (0xx41) 3032-9200 - R. Rui Barbosa, 520 - Cx. Postal 715 - Campo Largo - PR - CEP 83.601-140
CNPJ 75.805.895/0001-30 - Inscrição Estadual 10802030-00



LOTE 24 – MOTOCICLETA YAMAHA CROSSER ANO/MODELO 2023 PLACAS SEN-0D42



LICITAÇÃO N.º 039/2025

Companhia Campoparguense de Energia – COCEL

Fone/Fax (0xx41) 3032-9200 - R. Rui Barbosa, 520 - Cx. Postal 715 - Campo Largo - PR - CEP 83.601-140
CNPJ 75.805.895/0001-30 - Inscrição Estadual 10802030-00

LOTE 25 – VEÍCULO RENAULT SANDERO 1.0 ANO/MODELO 2016 PLACAS BAU-0866



LICITAÇÃO N.º 039/2025

Companhia Campoparguense de Energia – COCEL

Fone/Fax (0xx41) 3032-9200 - R. Rui Barbosa, 520 - Cx. Postal 715 - Campo Largo - PR - CEP 83.601-140
CNPJ 75.805.895/0001-30 - Inscrição Estadual 10802030-00

LOTE 26 – VEÍCULO RENAULT SANDERO 1.0 ANO/MODELO 2016 PLACAS BAU-0869

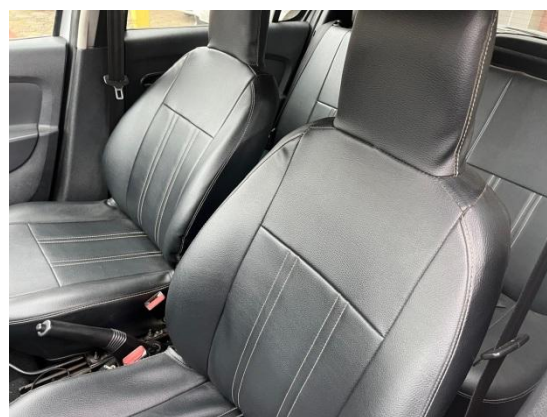

LICITAÇÃO N.º 039/2025

Companhia Campolarguense de Energia – COCEL

Fone/Fax (0xx41) 3032-9200 - R. Rui Barbosa, 520 - Cx. Postal 715 - Campo Largo - PR - CEP 83.601-140
CNPJ 75.805.895/0001-30 - Inscrição Estadual 10802030-00

LOTE 27 – VEÍCULO RENAULT SANDERO 1.0 ANO/MODELO 2016 PLACAS BAU-0894



• LANCES:

a) Os lances iniciais deverão ser iguais ou superiores ao valor da avaliação, observada o aumento mínimo entre os lances de:

- ✓ R\$ 5,00 (cinco reais) para o item **01**,
- ✓ R\$ 0,10 (dez centavos) para os itens **02, 03, 13, 14 e 19**,
- ✓ R\$ 10,00 (dez reais) para os itens **04, 05, 06, 07, 08, 09, 10 e 11**,
- ✓ R\$ 0,01 (um centavo), para os itens **12, 15 e 18**,
- ✓ R\$ 0,05 (cinco centavos), para os itens **16 e 17**,
- ✓ R\$ 100,00 (cem reais) para os itens **20, 21, 22, 23, 24, 25, 26 e 27**.

LICITAÇÃO N.º 039/2025

Companhia Campoparguense de Energia – COCEL

Fone/Fax (0xx41) 3032-9200 - R. Rui Barbosa, 520 - Cx. Postal 715 - Campo Largo - PR - CEP 83.601-140
CNPJ 75.805.895/0001-30 - Inscrição Estadual 10802030-00

- b)** Os lances dos materiais que necessitarem de pesagem serão apresentados por Quilograma;
- c)** Os lotes serão alienados em sua totalidade, sendo submetidas à pesagem dependendo da necessidade e características do objeto;
- d)** O valor para pagamento no ato da Licitação será com base na quantidade especificada em cada lote;
- e)** A retirada dos bens inservíveis, que necessitem de pesagem, será estabelecida conforme segue:
 - e.1)** Se o total do peso constatado por ocasião da pesagem for maior, o comprador deverá pagar a diferença do volume que ultrapassar o descrito no lote, multiplicado pelo valor do Quilograma arrematado, e
 - e.2)** Se o total de peso constatado por ocasião da pesagem for menor, o arrematante será reembolsado pela diferença faltante, seguindo a mesma regra acima.
- f)** O lote de transformadores inservíveis (Lote nº 11), será alienado na sua totalidade, independentemente do transformador estiver queimado, faltando peças, somente carcaça, mas que estejam depositados em nosso Almoxarifado;
- g)** Os Bens Inservíveis serão alienados no estado em que se encontram, **não podendo sob qualquer circunstância, motivo ou situação, alegar desconhecê-lo**, nem tampouco ingressar em juízo com Ação Redibitória ou equivalente, a fim de minorar o valor ou pleitear qualquer espécie de indenização;

• **VISITAÇÃO DOS BENS MÓVEIS INSERVÍVEIS:**

- a)** A visitação dos bens inservíveis poderá ocorrer no período de **15/10/2025 a 22/10/2025** no Almoxarifado da Companhia Campolarguense de Energia – COCEL, sito a Av. Bom Jesus, 1099, Bairro Bom Jesus, Campo Largo – Paraná, no horário das 08h30 às 11h00 horas e das 13h30 às 16h00 horas, e será acompanhado por um empregado público do Almoxarifado, mediante prévio agendamento pelo telefone (041) 3032-9227. **(Não será permitido visitação sem o devido agendamento)**

• **PAGAMENTO E RETIRADA**

- a)** O licitante vencedor deverá pagar o valor total do lote imediatamente ao encerramento da fase de lances, sendo que tal pagamento poderá ser realizado por meio de dinheiro em espécie, **transferência bancária** ou PIX;
 - a.1)** Se o pagamento for realizado por **transferência bancária ou PIX** deverá ser encaminhado o comprovante para o e-mail licitacoes@cocel.com.br ou para o whatsapp comercial informado pelos agentes no momento do pagamento.
- b)** A retirada do(s) bem(s) alienado(s) deverá(ão) ocorrer no prazo de até 10 (dez) dias úteis a contar da data da Sessão Presencial, e

c) Será emitida Nota Fiscal de venda após a realização do pagamento total na sede da COCEL.

PARTICIPAÇÃO:

O credenciamento será realizado até um dia útil anterior à data da licitação, não sendo permitido realizar no dia da sessão.

ANEXO II**DECLARAÇÃO DE IDONEIDADE, DE CUMPRIMENTO DOS REQUISITOS DE HABILITAÇÃO E DE INEXISTÊNCIA DE FATO IMPEDITIVO.**

(Empresa), pessoa jurídica de direito privado, registrada sob CNPJ nº, localizada na Rua, no Município de, por intermédio do seu representante legal abaixo assinado, **DECLARA** sob as penalidades legais, para fins de participação na **LICITAÇÃO Nº 039/2025 – ALIENAÇÃO DE BENS MÓVEIS INSERVÍVEIS**, que não se encontra inidônea para licitar ou contratar com órgãos da Administração Pública, e de que não se enquadra em nenhuma hipótese de impedimento para contratar com a COCEL, conforme disciplina o artigo 7º do Regulamento Interno de Licitações e Contratos da COCEL, cumprindo plenamente todos os requisitos de habilitação exigidos, assumindo integralmente a responsabilidade pela aquisição do objeto.

Por ser expressão da verdade, firmamos a presente.

_____, em ____ de _____ de 20____.

(assinatura da proponente)

OBS: Este documento deverá ser encaminhado ao Agente de Licitação, juntamente com a documentação de CREDENCIAMENTO.

ANEXO III**DECLARAÇÃO DE IDONEIDADE, DE CUMPRIMENTO DOS REQUISITOS DE HABILITAÇÃO E DE INEXISTÊNCIA DE FATO IMPEDITIVO.**

(Nome), pessoa física, registrada sob CPF nº, residente na Rua, no Município de, por intermédio do seu representante legal abaixo assinado, **DECLARA** sob as penalidades legais, para fins de participação na **LICITAÇÃO Nº 039/2025 – ALIENAÇÃO DE BENS MÓVEIS INSERVÍVEIS**, que não se encontra inidônea para licitar ou contratar com órgãos da Administração Pública, e de que não se enquadra em nenhuma hipótese de impedimento para contratar com a COCEL, conforme disciplina o artigo 7º do Regulamento Interno de Licitações e Contratos da COCEL, cumprindo plenamente todos os requisitos de habilitação exigidos, assumindo integralmente a responsabilidade pela aquisição do objeto.

Por ser expressão da verdade, firmamos a presente.

_____, em ____ de _____ de 20__.

(assinatura da proponente)

OBS: Este documento deverá ser encaminhado ao Agente de Licitação, juntamente com a documentação de CREDENCIAMENTO.

ANEXO IV**RECIBO DE ARREMATÇÃO PESSOA JURIDICA**

Lote nº	Objeto	Valor total R\$

Com a formalização da arrematação do Lote acima mencionado, a Licitante declara por meio deste que leu atentamente as normas e condições de pagamento divulgadas no edital, tendo ciência quanto à obrigação do pagamento do bem arrematado que adquiriu.

Considerando, portanto, esta aquisição no estado de em que se encontra, não responde o vendedor por qualquer insatisfação do arrematante.

() Pagamento no Valor de R\$ _____

() Dinheiro

() PIX

() Transferência Bancária

DADOS DE IDENTIFICAÇÃO DA PROPONENTE VENCEDORA:**PESSOA JURÍDICA**

Razão Social: _____

Endereço: _____

Cidade: _____ UF: _____ CEP: _____

Telefone: _____ e-mail: _____

CNPJ: _____ Insc.Est.: _____

REPRESENTANTE LEGAL:

Nome: _____

Endereço: _____

Cidade: _____ UF: _____ CEP: _____

CPF/MF: _____ Cargo/Função: _____

e-mail: _____

Obs.: O valor corresponde a quantidade especificada no Edital dos lotes 02, 03, 12 ao 19 dependem de pesagem, podendo ser maior ou menor, ficando a proponente vencedora responsável pelo pagamento da diferença dos quilogramas a mais ou a COCEL, pela devolução, se o peso for menor.

Campo Largo, __ de _____ de 2025.

Licitante Vencedora

LICITAÇÃO N.º 039/2025

Companhia Campolarguense de Energia – COCEL

Fone/Fax (0xx41) 3032-9200 - R. Rui Barbosa, 520 - Cx. Postal 715 - Campo Largo - PR - CEP 83.601-140
CNPJ 75.805.895/0001-30 - Inscrição Estadual 10802030-00

ANEXO V**RECIBO DE ARREMATÇÃO PESSOA FÍSICA**

Lote nº	Objeto	Valor total R\$

Com a formalização da arrematação do Lote acima mencionado, a Licitante declara por meio deste que leu atentamente as normas e condições de pagamento divulgadas no edital, tendo ciência quanto à obrigação do pagamento do bem arrematado que adquiriu.

Considerando, portanto, esta aquisição no estado de em que se encontra, não responde o vendedor por qualquer insatisfação do arrematante.

() Pagamento no Valor de R\$ _____

() Dinheiro

() PIX

() Transferência Bancária

DADOS DE IDENTIFICAÇÃO DA PROPONENTE VENCEDORA:**PESSOA FÍSICA**

Nome: _____

Endereço: _____

Cidade: _____ UF: _____ CEP: _____

CPF/MF: _____ e-mail: _____

Obs.: O valor corresponde a quantidade especificada no Edital dos lotes 02, 03, 12 ao 19 dependem de pesagem, podendo ser maior ou menor, ficando a proponente vencedora responsável pelo pagamento da diferença dos quilogramas a mais ou a COCEL, pela devolução, se o peso for menor.

Campo Largo, __ de _____ de 2025.

Licitante Vencedora

LICITAÇÃO N.º 039/2025

Companhia Campoparguense de Energia – COCEL

Fone/Fax (0xx41) 3032-9200 - R. Rui Barbosa, 520 - Cx. Postal 715 - Campo Largo - PR - CEP 83.601-140
CNPJ 75.805.895/0001-30 - Inscrição Estadual 10802030-00

ANEXO VI**MODELO DE PROCURAÇÃO**

(Empresa ou Pessoa física) com sede (endereço), (CNJP/CPF), neste ato representada por seu(s) representante(s) legal(is), ao final assinado(s), nomeia e constitui seu bastante procurador, (nome), (qualificação), (RG), (CPF), (residência), ao qual outorga(m) poderes específicos para representar a outorgante na **LICITAÇÃO Nº 039/2025 - VISANDO ALIENAÇÃO DE BENS MÓVEIS INSERVÍVEIS**, em especial para formular lances, manifestar intenção de interpor recursos ou declinar do direito de fazer uso do mesmo, enfim, praticar todos os demais atos pertinentes ao referido certame licitatório, podendo ainda requerer, impugnar, desistir, assinar qualquer tipo de documento ou instrumento, que for necessário ao fiel cumprimento deste mandato.

Local, dia/mês/ano.

(Assinatura) _____

(nome e cargo do representante legal)

OBS: Este documento deverá ser encaminhado ao Agente de Licitação, juntamente com a documentação de CREDENCIAMENTO.